

Nord-Ost Ansicht

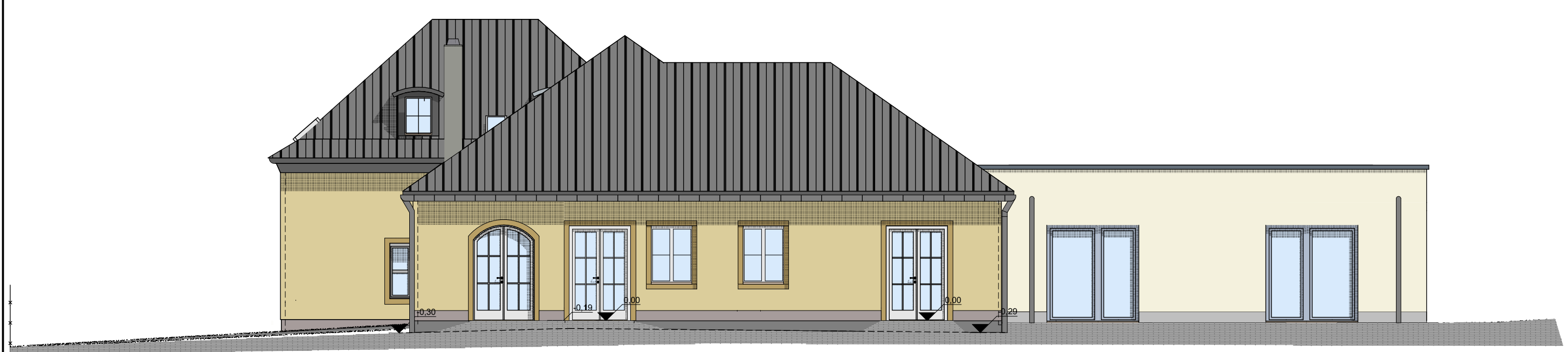

Nord-West Ansicht



Süd-Ost Ansicht



Süd-West Ansicht

Farblgende Haus 1 und 2:

- Fenster NCS S 1000 N
- Fassade NCS S 1030-Y20R
- Fenstergewände NCS S 2050-Y20R
- Sockel NCS S 3005-Y20R
- Dach Domino 50383 / grau engobiert "Nuance" 640-231-1000

| ÄNDERUNG | DATUM | BEARBEITER |
|----------|-------|------------|
| 5        |       |            |
| 4        |       |            |
| 3        |       |            |
| 2        |       |            |
| 1        |       |            |

|  |   |                        |   |
|--|---|------------------------|---|
| <b>INGENIEURBÜRO</b><br><b>NEUBAU / SANIERUNG</b><br><b>SCHNEIDER GmbH</b>                                       | KÖDITZGASSE 23<br>07318 SAALFELD<br>TELEFON : 03671/33020<br>FAX : 03671/520416 |                        | UNTERSCHRIFT PLANER:<br><br>UNTERSCHRIFT BAUHERR:<br><br>PROJEKT-NR.:<br>INS_282/15 |
| BAUHERR:<br>Wohnungsbau-und Verwaltungsgesellschaft<br>Saalfeld/Saale mbH<br>Friedensstraße 12<br>07318 Saalfeld |   | DATUM :<br>21-10-2017  |   |
| BAUVORHABEN:<br>Errichtung eines Hospizes<br>Kleisstr. 1, Saalfeld   |   | MASSSTAB:<br>M 1 : 100 |   |
| PLANUNGSSTUFE:<br>Ausführungsplanung   |   | ZEICHNUNGSNR.:<br>3    |   |
| ZEICHNUNG:<br>Ansichten  |   |                        |   |